

ŘEZ A-A  
opačný pohled

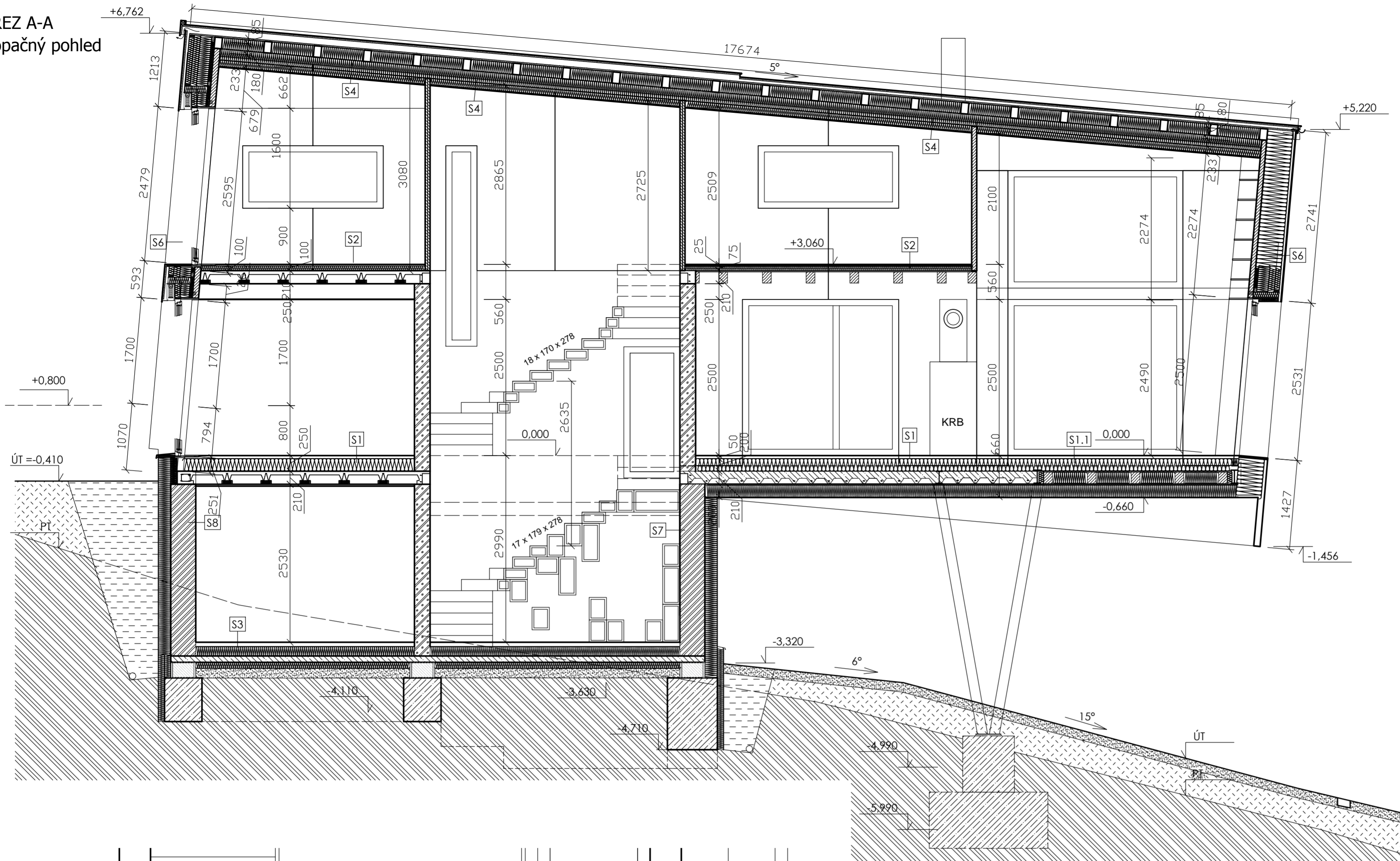

LEGENDA MATERIÁLŮ

- CLT PANEL
- OBVODOVÉ ZDIVO - POROTHERM 40 P+D
- VNITŘNÍ NOSNÉ ZDIVO - POROTHERM 25 P+D
- PŘÍČKY - POROTHERM 14 P+D
- PŘÍČKY - POROTHERM 8 P+D
- PROSTÝ BETON
- ROSTLÁ ZEMINA
- PŘISYPANÁ ZEMINA
- ŠTĚRK
- ZPEVNĚNÁ PLOCHA (BETON, DLAŽBA)

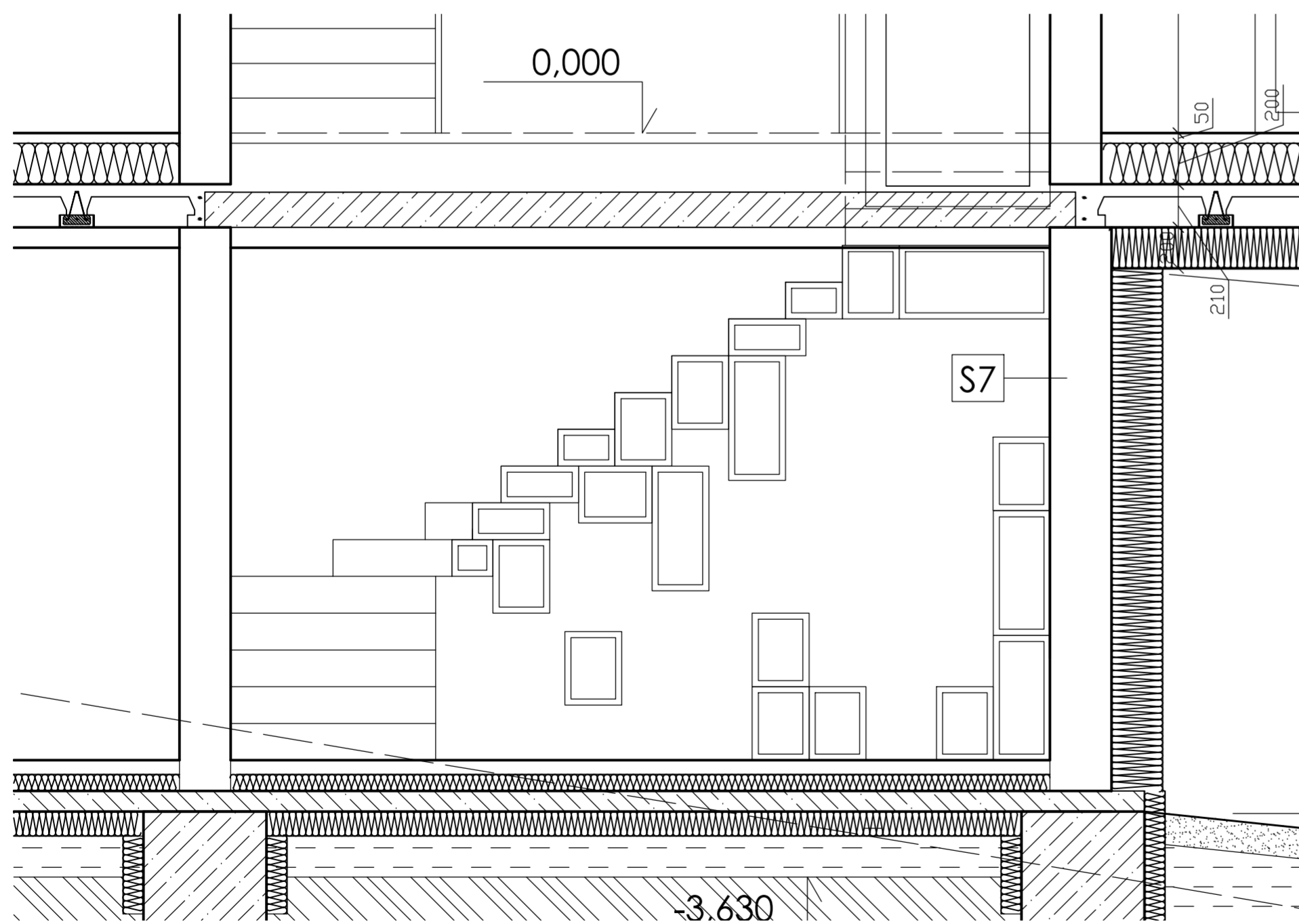

POHLED NA SCHODIŠTĚ V PŘÍZEMÍ 1:25

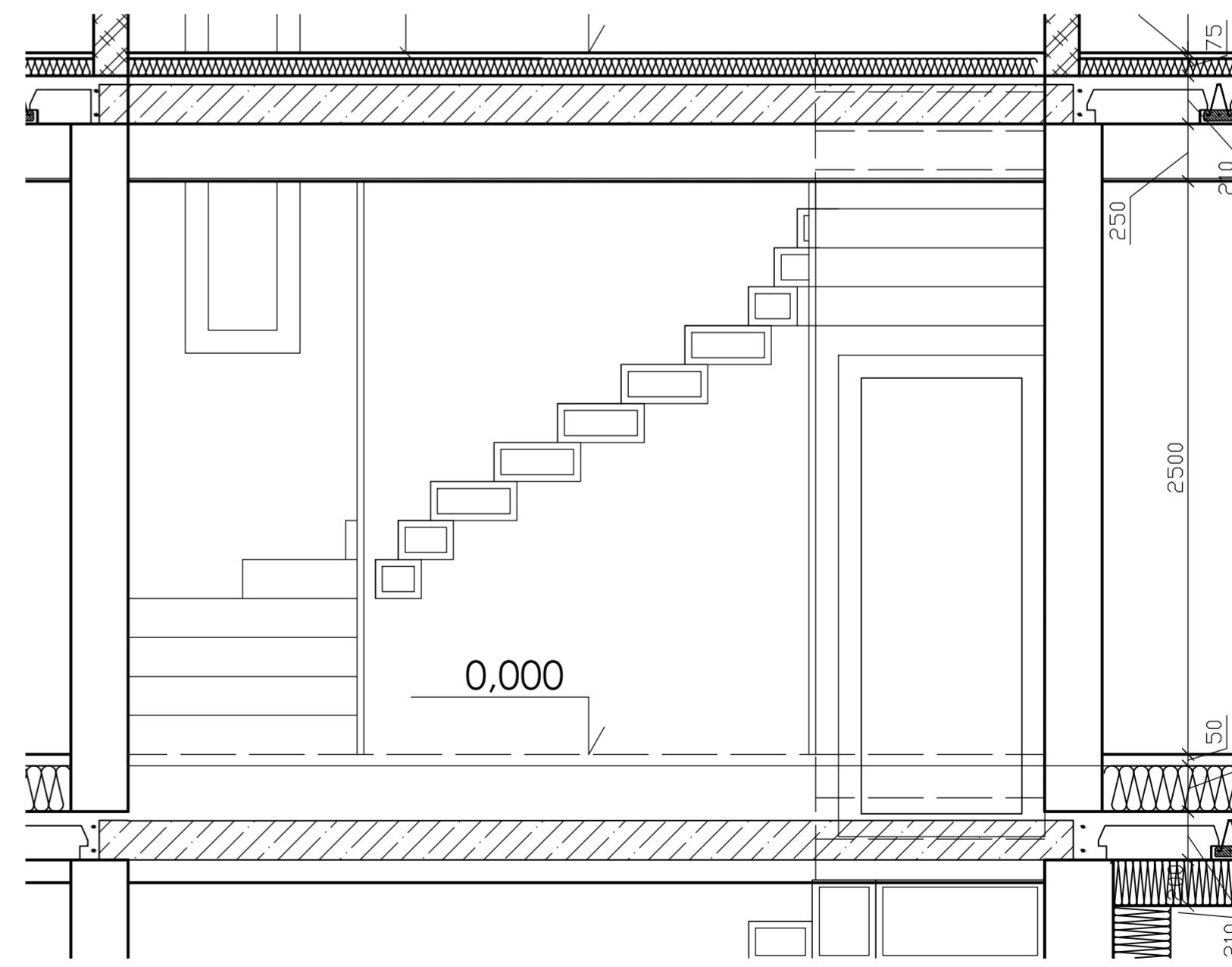

POHLED NA SCHODIŠTĚ V PATŘE 1:25

DŮM NA HRANĚ  
HRANICE

VYPRACOVAL:  
ING. LUCIE ROHELOVÁ  
KONTROLOVAL:  
ING. RÖDER VÁCLAV Ph.D  
STUPĚŇ DOKUMENTACE:  
SPOLÉČNÉ ÚZEMNÍ ROZHODNUTÍ A STAVEBNÍ OHLÁŠENÍ  
POMOČNÉ ŘEZY SCHODIŠTĚM

INVESTOR:  
VÁCLAV RÖDER MASARIKOVŮ  
NÁMĚŠTÍ 74  
75301

MÍSTO STAVBY:  
parcelní číslo: 20819  
HRANICE

datum: 01/2016  
měřítko: 1:50  
číslo výkresu: d.1.1.6i



ING. VÁCLAV RÖDER  
roder, v. i. s. r. o.  
0040 723 580 258  
ICO 43541798  
ZPRACOVÁNÍ PROJEKTOVÉ DOKUMENTACE VŠECH STUPŇŮ