PŮDORYS - OBJEKT SO1

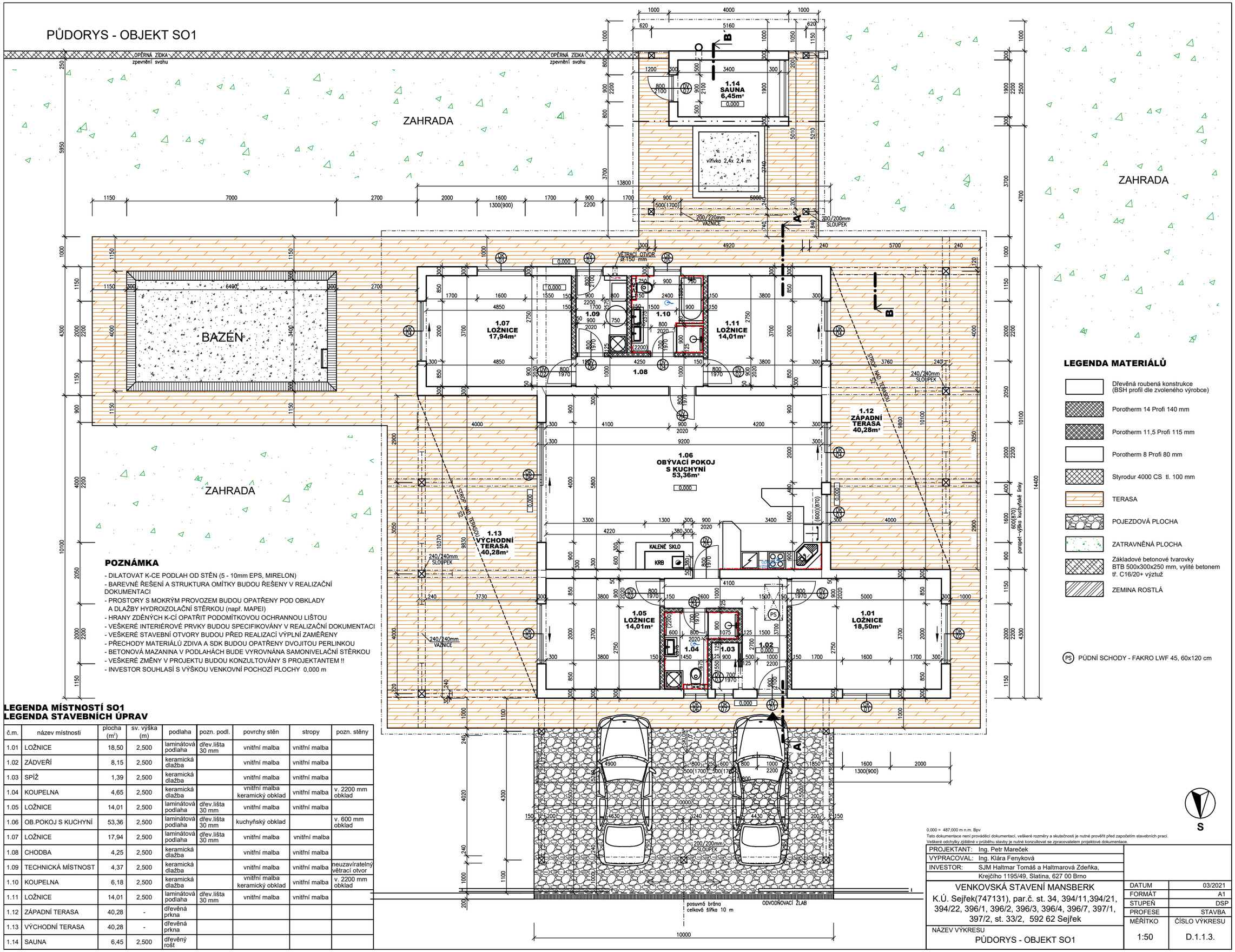

POZNÁMKA

- DILATOVAT K-CE PODLAH OD STĚN (5 - 10mm EPS, MIRELON)
- BAREVNÉ ŘEŠENÍ A STRUKTURA OMÍTKY BUDOU ŘEŠENY V REALIZAČNÍ DOKUMENTACI
- PROSTORY S MOKRÝM PROVOZEM BUDOU OPATŘENY POD OBKLADY A DLAŽBY HYDROIZOLAČNÍ STĚRKOU (např. MAPEI)
- HRANY ZDĚNÝCH K-CÍ OPATŘIT PODOMÍTKOVOU OCHRANNOU LIŠTOU
- VEŠKERÉ INTERIÉROVÉ PRVKY BUDOU SPECIFIKOVÁNY V REALIZAČNÍ DOKUMENTACI
- VEŠKERÉ STAVEBNÍ OTVORY BUDOU PŘED REALIZACÍ VÝPLNÍ ZAMĚŘENY
- PŘECHODY MATERIÁLŮ ZDIVA A SDK BUDOU OPATŘENY DVOJITOU PERLINKOU
- BETONOVÁ MAZANINA V PODLAHÁCH BUDE VYROVNÁNA SAMONIVELAČNÍ STĚRKOU
- VEŠKERÉ ZMĚNY V PROJEKTU BUDOU KONZULTOVÁNY S PROJEKTANTEM !!
- INVESTOR SOUHLASÍ S VÝŠKOU VENKOVNÍ POCHOZÍ PLOCHY 0,000 m

LEGENDA MATERIÁLŮ

- Dřevěná roubená konstrukce (BSH profil dle zvoleného výrobce)
- Porotherm 14 Profi 140 mm
- Porotherm 11,5 Profi 115 mm
- Porotherm 8 Profi 80 mm
- Styrodur 4000 CS tl. 100 mm
- TERASA
- POJEZDOVÁ PLOCHA
- ZATRAVNĚNÁ PLOCHA
- Základové betonové tvarovky BTB 500x300x250 mm, vylité betonem tř. C16/20+ výztuž
- ZEMINA ROSTLÁ

(PS) PŮDNÍ SCHODY - FAKRO LWF 45, 60x120 cm

LEGENDA MÍSTNOSTÍ SO1
LEGENDA STAVEBNÍCH ÚPRAV

č.m.	název místnosti	plocha (m²)	sv. výška (m)	podlaha	pozn. podl.	povrchy stěn	stropy	pozn. stěny
1.01	LOŽNICE	18,50	2,500	laminátová podlaha	dřev.lišta 30 mm	vnitřní malba	vnitřní malba	
1.02	ZÁDVEŘÍ	8,15	2,500	keramická dlažba		vnitřní malba	vnitřní malba	
1.03	SPÍŽ	1,39	2,500	keramická dlažba		vnitřní malba	vnitřní malba	
1.04	KOUPELNA	4,65	2,500	keramická dlažba		vnitřní malba keramický obklad	vnitřní malba	v. 2200 mm obklad
1.05	LOŽNICE	14,01	2,500	laminátová podlaha	dřev.lišta 30 mm	vnitřní malba	vnitřní malba	
1.06	OB.POKOJ S KUCHYNÍ	53,36	2,500	laminátová podlaha	dřev.lišta 30 mm	kuchyňský obklad		v. 600 mm obklad
1.07	LOŽNICE	17,94	2,500	laminátová podlaha	dřev.lišta 30 mm	vnitřní malba	vnitřní malba	
1.08	CHODBA	4,25	2,500	keramická dlažba		vnitřní malba	vnitřní malba	
1.09	TECHNICKÁ MÍSTNOST	4,37	2,500	keramická dlažba		vnitřní malba	vnitřní malba	neuzavíratelný větrací otvor
1.10	KOUPELNA	6,18	2,500	keramická dlažba		vnitřní malba keramický obklad	vnitřní malba	v. 2200 mm obklad
1.11	LOŽNICE	14,01	2,500	laminátová podlaha	dřev.lišta 30 mm	vnitřní malba	vnitřní malba	
1.12	ZÁPADNÍ TERASA	40,28	-	dřevěná prkna				
1.13	VÝCHODNÍ TERASA	40,28	-	dřevěná prkna				
1.14	SAUNA	6,45	2,500	dřevěný rošt				

0,000 = 487,000 m n.m. Bpv
Tato dokumentace není prováděcí dokumentací, veškeré rozměry a skutečnosti je nutné prověřit před započetím stavebních prací.
Veškeré odchylky zjištěné v průběhu stavby je nutné konzultovat se zpracovatelem projektové dokumentace.

PROJEKTANT:	Ing. Petr Mareček
VYPRACOVAL:	Ing. Klára Fenyková
INVESTOR:	SJM Haltmar Tomáš a Haltmarová Zdeňka, Krejčího 1195/49, Slatina, 627 00 Brno

VENKOVSKÁ STAVENÍ MANSBERK
K.Ú. Sejřek(747131), par.č. st. 34, 394/11,394/21, 394/22, 396/1, 396/2, 396/3, 396/4, 396/7, 397/1, 397/2, st. 33/2, 592 62 Sejřek

NÁZEV VÝKRESU
PŮDORYS - OBJEKT SO1

DATUM	03/2021
FORMÁT	A1
STUPEŇ	DSP
PROFESE	STAVBA
MĚŘÍTKO	1:50
ČÍSLO VÝKRESU	D.1.1.3.